

Agenzia del Territorio
CATASTO FABBRICATI
Ufficio Provinciale di
Palermo

Dichiarazione protocollo n. _____ del _____
Planimetria di u.d.u. in Comune di Altavilla Milicia
Contrada San Michele Sperone civ. SNC

Identificativi Catastali:
Sezione:
Foglio: 8
Particella: 1814
Subalterno: 2

Compilata da:
Lo Bosco Salvatore
Iscritto all'albo:
Geometri
Prov. Palermo N. 1857

da n. 1 Scala 1:200

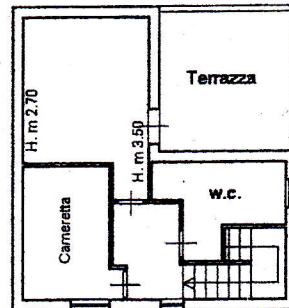
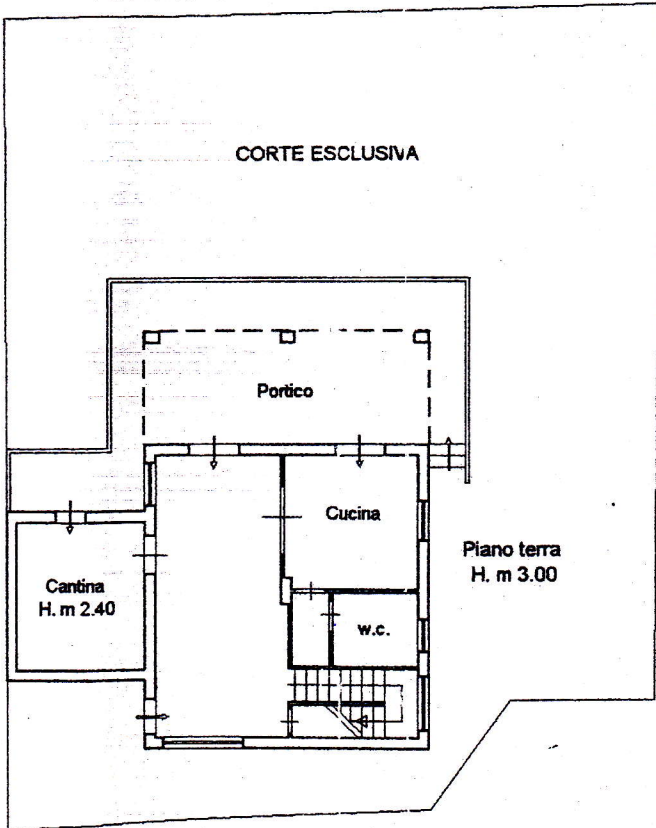

Piano primo

